PIANTA GRIGLIATI (scala 1:100)

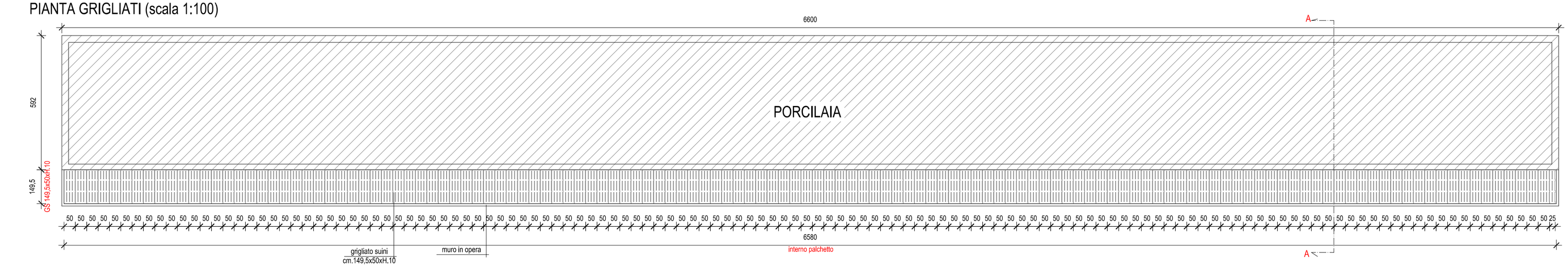

PIANTA MURI LATERALI E DIVISORIE (scala 1:100)

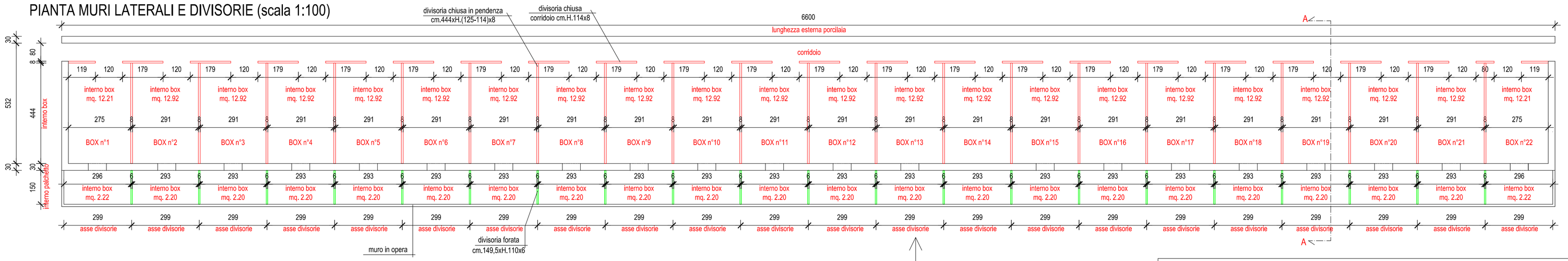

LEGENDA

- DIVISORIE FORATE spessore cm.6
- DIVISORIE CHIUSE spessore cm.8

SEZIONE A-A (scala 1:25)

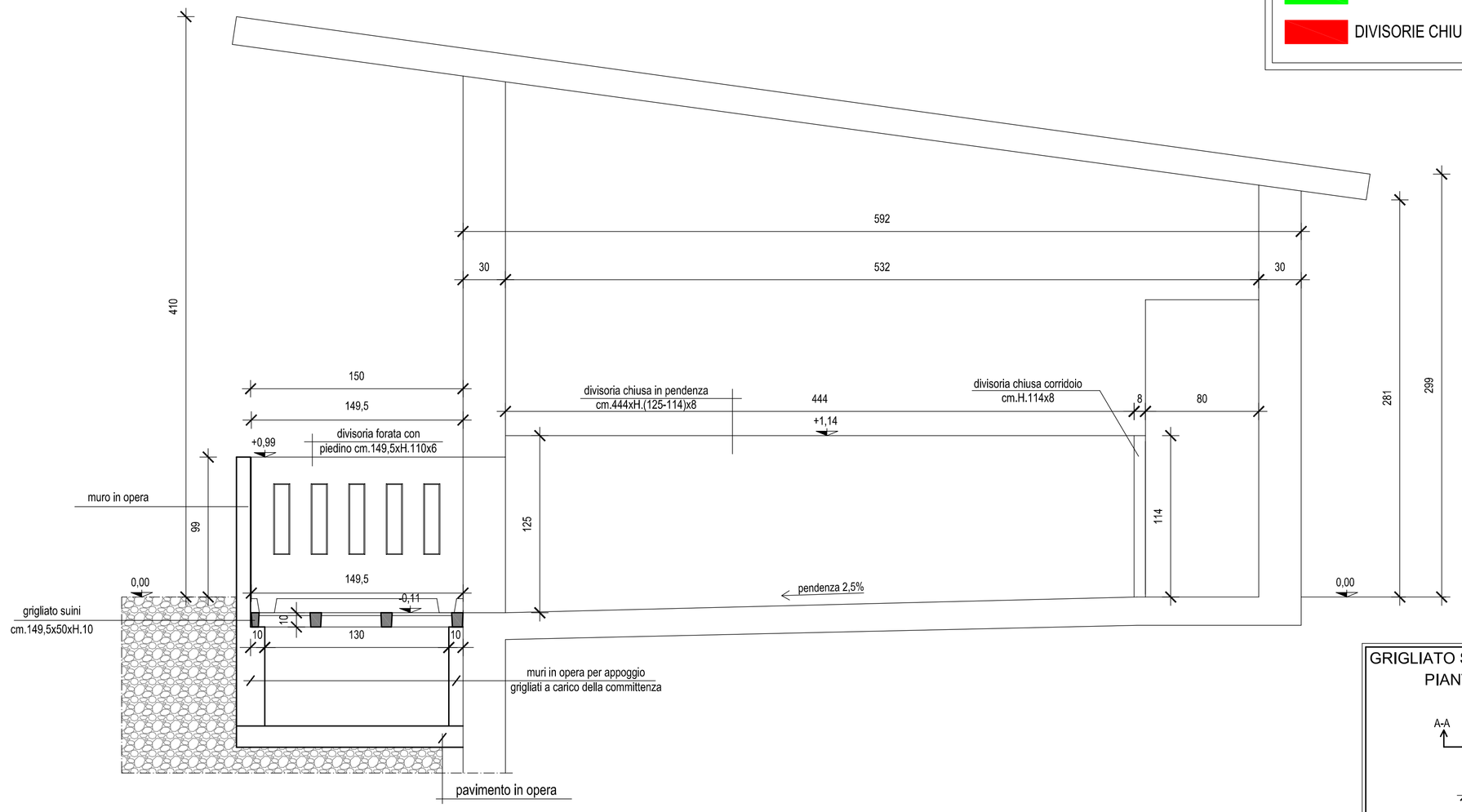

GRIGLIATO SUINI LONGITUDINALE CM.149,5x50xH.10

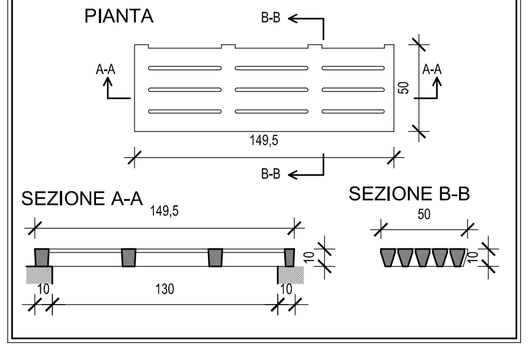

ANNOTAZIONI PER IL COMMITTENTE

Affinché il cantiere possa ritenersi accessibile per le esigenze di montaggio, si devono rispettare le seguenti prescrizioni:
- consentire un accesso idoneo al cantiere; strade, ponti ed ingressi dovranno essere sempre percorribili dagli automezzi ed autogru impiegate per il montaggio.
- l'area interessata dal montaggio deve essere spianata e costipata in modo da sopportare il peso dei mezzi di trasporto e di sollevamento.
- le eventuali rampe di accesso dovranno essere raccordate con una pendenza massima del 6%.
- accertarsi che non esistano linee interrate che impediscano le normali azioni di trasporto e montaggio (telecom, enel, fogne, acquedotto, ecc.)
- la distanza minima, misurata in senso orizzontale tra una linea elettrica attiva e la futura costruzione, non deve essere inferiore a mt.5,0. in caso contrario bisogna richiedere all'ente erogante la sospensione della corrente nelle ore previste per il montaggio.
- il cantiere dovrà inoltre ritenersi adeguato e sicuro ai fini e a i sensi della normativa vigente d.Lgs 81/2008.

FATTORI
SISTEMI E STRUTTURE IN CEMENTO ARMATO

FATTORI s.r.l.
via Felice Cavallotti, 298 - 25018 Montichiari (BS)
Tel. 030 963291 Fax 030 9964333
www.gffattori.it - info@gffattori.it
e-mail ufficio tecnico: tecnico1@gffattori.it

REVISIONI	
1	11/03/2020: Modifica Misure Porcilaia come da richiesta del 06/03/2020
2	18/06/2020: Modifica come da richiesta
3	
4	
5	

COMMITTENTE Azienda Agricola ALMA di Defendi Roberto e Razzano Attilio s.s. Regione Valleversa, 6 14026 - Montiglio Monferrato (AT)	DISEGNO N° 01-2020
	TAVOLA 1 di 1
UBICAZIONE CANTIERE Regione Valleversa, 6 14026 - Montiglio Monferrato (AT)	DATA 18/06/2020
OGGETTO Esecutivo palchetto e porcilaia	DISEGNATORE Lanzi Ferrari Andrea
	CONTROLLO Fattori Davide

IL COMMITTENTE
(timbro e firma per accettazione)

IL DIRETTORE LAVORI
(timbro e firma per accettazione)

Le eventuali varianti dovranno essere comunicate entro e non oltre 10 gg. dalla data della firma di questo elaborato. Oltre questo limite non potranno essere accettate varianti.

Questo disegno è di nostra proprietà riservata a termine di legge e ne è vietata la riproduzione anche parziale senza autorizzazione scritta.