

Modello per la dichiarazione della situazione patrimoniale e reddituale da parte del Presidente della Provincia e dei Consiglieri provinciali neo eletti



PROVINCIA DI ASTI
Medaglia d'Oro al Valor Militare

Il sottoscritto Consigliere prov.le Corino Angelica nato a Canelli il 22/04/1991, ai sensi e per gli effetti del D. Lgs. 33/2013, della legge 441/1982, del "Regolamento provinciale per la pubblicità patrimoniale degli Amministratori provinciali", dichiara il proprio patrimonio ed il proprio reddito e, ove vi consentano, quello del coniuge non separato e dei parenti entro il 2° grado, come di seguito riportato:

PARTE A): PATRIMONIO

Sez. 1

BENI IMMOBILI (Terreni e Fabbricati)

Natura del diritto (1)	Descrizione dell'immobile (2)	Comune e Provincia	Quota di titolarità %
1			
2			
3			
4			
5			
6			
7			

1) Specificare se trattasi di comproprietà, superficie, enfiteusi, usufrutto, uso, abitazione, servitù, ipoteca.

2) Specificare se trattasi di fabbricato, terreno.

Sez. 2

BENI MOBILI ISCRITTI IN PUBBLICI REGISTRI			
Autovetture	CV. fiscali	Anno di immatricolazione	Annotazioni
1 AUDI A4	105	2012	/
2			
3			
4			
Aereomobili			
1			
Imbarcazioni da diporto			
1			

Sez. 3

AZIONI//QUOTE DI PARTECIPAZIONE A SOCIETA'		
SOCIETA' (denominazione e sede)	Tipologia (indicare se si posseggono azioni o quote)	Numero azioni/ quote possedute
1		
2		
3		
4		

Sez.4

ESERCIZIO DI FUNZIONI DI AMMINISTRATORE O SINDACO DI SOCIETA'		
SOCIETA' (denominazione e sede)	Natura dell'incarico	Annotazioni
1		
2		
3		
4		

Sez. 5

TITOLARITA' DI IMPRESE		
Denominazione dell'impresa	Qualifica	Annotazioni
1		
2		
3		

PARTE B): REDDITI

- Allega copia della dichiarazione dei redditi soggetti all'imposta sui redditi delle persone fisiche relativa ai redditi 2018:

Ai fini dell'adempimento di quanto stabilito dall'art. 2 della legge 441/1982 ess.mm.ii., che prevede la presentazione della dichiarazione relativa al patrimonio e al reddito anche per il coniuge non separato e per i parenti entro il 2° grado, se **gli stessi vi consentano, dichiara**, consapevole delle sanzioni penali stabilite dall'art. 76 del D.P.R. 28 dicembre 2000 n. 445, per le ipotesi di falsità in atti e di dichiarazioni mendaci:

che il coniuge non separato e/o i parenti entro il 2° grado **non** ha/hanno dato il loro assenso e che pertanto la presente dichiarazione non comprende la dichiarazione relativa al patrimonio e al reddito del coniuge non separato e/o dei parenti entro il 2° grado.

ovvero

che il coniuge non separato e/o i parenti entro il 2° grado ha/hanno dato il loro assenso e che pertanto la presente dichiarazione comprende la dichiarazione relativa al patrimonio e al reddito del coniuge non separato e/o i parenti entro il 2° grado (COMPILARE L' ALLEGATO MODELLO A)

PARTE C

Indica le seguenti altre cariche presso enti pubblici o privati ed altri eventuali incarichi con oneri a carico della finanza pubblica (ad esclusione della carica di Sindaco o Consigliere Comunale)

Tipo incarico	Presso	Compenso corrisposto

Il trattamento dei dati è autorizzato e consentito nei limiti della normativa vigente.

Canelli li 14/10/2019

Sul mio onore affermo che la dichiarazione corrisponde al vero

Firma dichiarante*



* Tutte le istanze e le dichiarazioni da presentare alla pubblica amministrazione o ai gestori o esercenti di pubblici servizi possono essere inviate anche per fax e via telematica. Le istanze e le dichiarazioni sostitutive di atto di notorietà da produrre agli organi della amministrazione pubblica o ai gestori o esercenti di pubblici servizi sono sottoscritte dall'interessato in presenza del dipendente addetto ovvero sottoscritte e presentate unitamente a copia fotostatica non autenticata di un documento di identità del sottoscrittore. La copia fotostatica del documento è inserita nel fascicolo. Le istanze e la copia fotostatica del documento di identità possono essere inviate per via telematica; nei procedimenti di aggiudicazione di contratti pubblici, detta facoltà è consentita nei limiti stabiliti dal regolamento di cui all'articolo 15, comma 2 della legge 15 marzo 1997, n. 59.

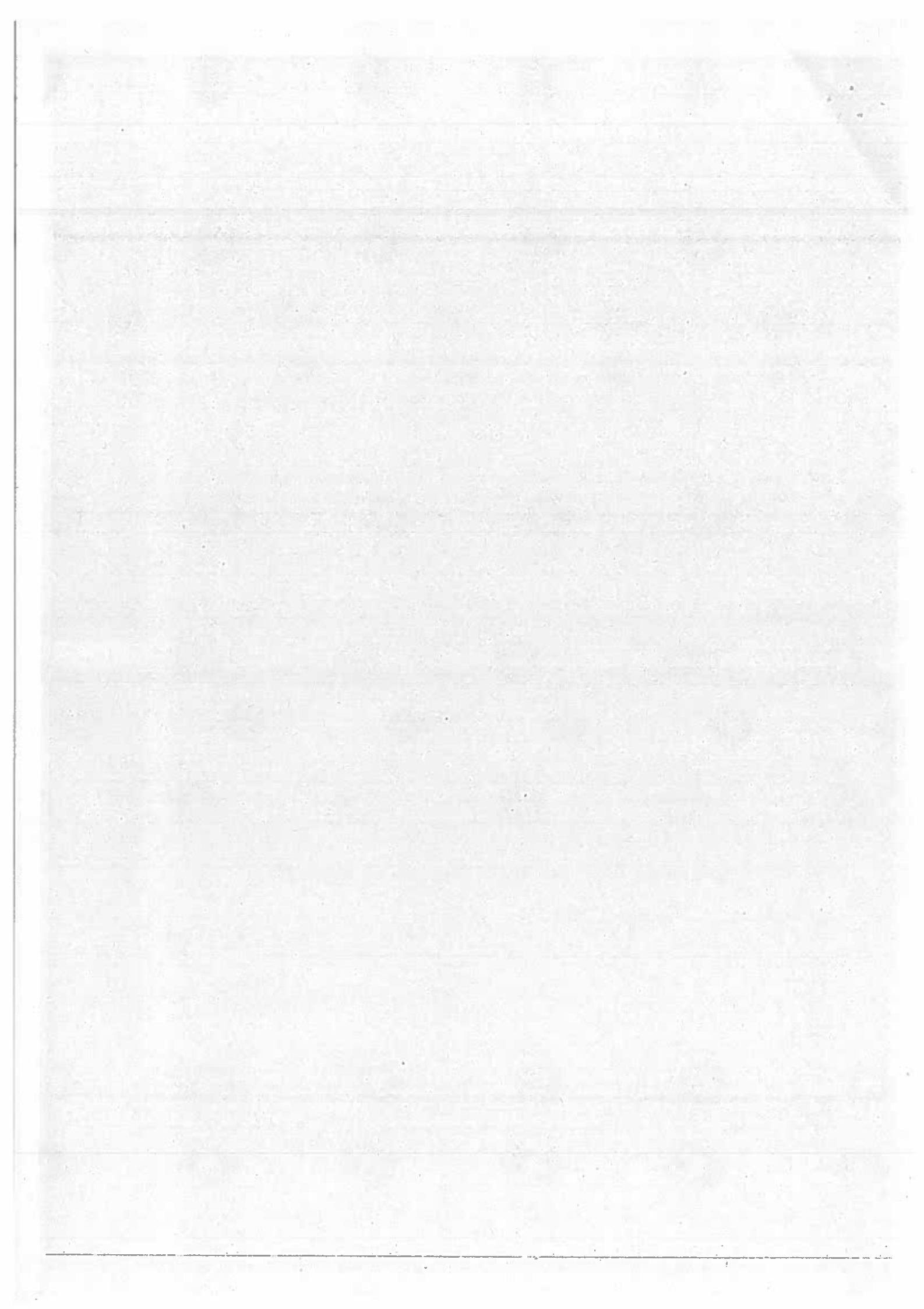

MODELLO 730-3 redditi 2018

prospetto di liquidazione relativo all'assistenza fiscale prestata

730 rettificativo

730 integrativo

Impegno ad informare il contribuente di eventuali comunicazioni dell'Agenzia delle Entrate relativa alla presente dichiarazione

Comunicazione dai rettificati CAF o professionista

Sostituto, CAF o professionista non delegato

SOSTITUTO D'IMPOSTA O C.A.F. O PROFESSIONISTA ABILITATO

01507330932

CAF CGN SPA

N. ISCRIZIONE ALBO DEI CAF
73

RESPONSABILE ASSISTENZA FISCALE DGNGLG63M09G888C

DEGAN GIANLUIGI

DICHIARANTE CRNNLC91D62B594D

CORINO ANGELICA

CONIUGE DICHIARANTE

RIEPILOGO DEI REDDITI		DICHIARANTE	CONIUGE
1	REDDITI DOMINICALI	.00	.00
2	REDDITI AGRARI	.00	.00
3	REDDITI DEL FABBRICATI	.00	.00
4	REDDITI DA LAVORO DIPENDENTE E ASSIMILATI	10.800,00	.00
5	ALTRI REDDITI	187,00	.00
6	IMPOSTA SOSTITUITIVA	.00	.00
7	Reddito tributazione principale e personale (non soggetti a IMU)	.00	.00
CALCOLO DEL REDDITO IMPONIBILE E DELL'IMPOSTA LORDA		DICHIARANTE	CONIUGE
11	REDDITO COMPLESSIVO	10.987,00	.00
12	Detrazioni deducibili principali e pensioni (non soggetti a IMU)	.00	.00
13	ONERI DEDUCIBILI	.00	.00
14	REDDITO IMPONIBILE	10.987,00	.00
15	Compensi per attività sportive di fattispecie e con merito di tipo d'imposta	.00	.00
16	IMPOSTA LORDA	2.527,00	.00
CALCOLO DETRAZIONI E CREDITI D'IMPOSTA		DICHIARANTE	CONIUGE
21	Detrazione per coniuge a carico	.00	.00
22	Detrazione per figli a carico	.00	.00
23	Ulteriore detrazione per figli a carico	.00	.00
24	Detrazione per altri familiari a carico	.00	.00
25	Detrazione per redditi di lavoro dipendente	.00	.00
26	Detrazione per redditi di pensione	.00	.00
27	Detrazione per redditi assimilati a quelli di lavoro dipendente e altri redditi	968,00	.00
28	Detrazione spese per erogazioni liberali	.00	.00
29	Detrazione spese per interventi di recupero del patrimonio edilizio e per misure anti-smog	.00	.00
30	Detrazione spese oneri immobili ed utenze	.00	.00
31	Detrazione spese per interventi di risparmio energetico	.00	.00
32	Detrazione spese oneri immobili giovani coppie	.00	.00
33	Detrazione IVA per acquisto abitazione classe energetica A e B	.00	.00
37	Detrazioni inquilini con contratto di locazione a lungo termine (spese di gestione)	.00	.00
38	Altre detrazioni d'imposta	.00	.00
41	Credito d'imposta per il acquisto della prima casa	.00	.00
42	Credito d'imposta per l'incendio dell'abitazione	.00	.00
43	Credito d'imposta per i ricambi auto (azioni fondi comuni)	.00	.00
44	Credito d'imposta per i mediatori	.00	.00
45	Credito d'imposta per negoziazione e arbitrato	.00	.00
48	TOTALE DETRAZIONI E CREDITI D'IMPOSTA	968,00	.00
CALCOLO DELL'IMPOSTA NETTA E DEL RICO DIFFERENZA		DICHIARANTE	CONIUGE
50	IMPOSTA NETTA	1.559,00	.00
51	Credito d'imposta per abitazione abilitata - Stato Abruzzo	.00	.00
52	Credito d'imposta per abitazione paese natale - Stato Ancona	.00	.00
53	Credito d'imposta per acquisto prima abitazione	.00	.00
54	Credito d'imposta per erogazioni culturali	.00	.00
55	Credito d'imposta per erogazioni scolastiche	.00	.00
56	Credito d'imposta per contributi di solidarietà	.00	.00
57	Altri crediti d'imposta	.00	.00
58	Credito residuo per detrazioni incompenti	.00	.00
59	RITENUTE	2.521,00	.00
60	DIFFERENZA	-962,00	.00

SEEK & PARTNERS SpA - Via Jacopo Linussio, 1 - PORDENONE - CONFORME AL PROVVEDIMENTO AGENZIA DELLE ENTRATE DEL 15/01/2018 E SUCCESSIVE MODIFICHE

51483/0059276

CRNNLC91D62B594D

COP. NO. 4. VERBA/CA

SEEK & PARTNERS SpA - Via Jacopo Linussio, 1 - PORDENONE - CONFORME AL PROVVEDIMENTO AGENZIA DELLE ENTRATE DEL 15/01/2019 E SUCCESSIVE MODIFICHE

ECCEDENZA, ACCONTI E ALTRE RETTIFICHE		DICHIARANTE	CONIUGE				
61	ECCEDENZA DELL'IRPEF RISULTANTE DALLE PRECEDENTI DICHIARAZIONI	.00	.00				
62	ACCONTI VERSATI	.00	.00				
63	Restituzione bonus fiscale in straordinaria	.00	.00				
64	Deduzione in crediti già rimborsati dal sostituto	.00	.00				
66	Bonus IRPEF spontanea	.00	.00				
67	Bonus IRPEF (ricostituzione e deduzione)	.00	.00				
68	Restituzione Bonus IRPEF non spettante	.00	.00				
CALCOLO DELLE ADDIZIONALI REGIONALE E COMUNALE ALL'IRPEF		DICHIARANTE	CONIUGE				
71	REDDITO IMPOSIBILE	10.987,00	.00				
72	ADDIZIONALE REGIONALE ALL'IRPEF DOVUTA	178,00	.00				
73	ADDIZIONALE REGIONALE ALL'IRPEF RISULTANTE DALLA CERTIFICAZIONE	175,00	.00				
74	ECCEDENZA ADDIZIONALE REGIONALE ALL'IRPEF PRECEDENTE DICHIARAZIONE	.00	.00				
75	ADDIZIONALE COMUNALE ALL'IRPEF DOVUTA	77,00	.00				
76	ADDIZIONALE COMUNALE ALL'IRPEF RISULTANTE DALLA CERTIFICAZIONE T/O VERSATA	23,00	.00				
77	ECCEDENZA ADDIZIONALE COMUNALE ALL'IRPEF PRECEDENTE DICHIARAZIONE	.00	.00				
78	ACCONTO ADDIZIONALE COMUNALE ALL'IRPEF 2019	23,00	.00				
79	ACCONTO ADDIZIONALE COMUNALE ALL'IRPEF 2019 RISULTANTE DALLA CERTIFICAZIONE	.00	.00				
CEDOLARE SECCA LOCAZIONI		DICHIARANTE	CONIUGE				
80	CEDOLARE SECCA DOVUTA	.00	.00				
81	DIFFERENZA	.00	.00				
82	ECCEDENZA CEDOLARE SECCA RISULTANTE DALLA PRECEDENTE DICHIARAZIONE	.00	.00				
83	ACCONTI CEDOLARE SECCA VERSATI PER IL 2019	.00	.00				
LIQUIDAZIONE DELLE IMPOSTE DEL DICHIARANTE		CREDITI				DEBITI	
	Codice Regione/ Comune	Importi non rimborsabili	Credito	di cui da utilizzare in compensazione con F24	di cui da rimborsare	Importi da non versare	Importi da trattenere/versare
91	IRPEF	.00	962,00	.00	962,00	.00	.00
92	ADDIZIONALE REGIONALE IRPEF	13	.00	.00	.00	3,00	.00
93	ADDIZIONALE COMUNALE IRPEF	B594	.00	.00	.00	.00	54,00
94	PRIMA RATA ACCONTO IRPEF 2019						.00
95	SECONDA O UNICA RATA ACCONTO IRPEF 2019						.00
96	ACCONTO 20% REDDITI TASSAZIONE SEPARATA					.00	.00
97	ACCONTO ADDIZIONALE COMUNALE 2019	B594					23,00
98	IMPOSTA SOSTITUTIVA PREMI DI RISULTATO E WELFARE AZIENDALE					.00	.00
99	CEDOLARE SECCA LOCAZIONI		.00	.00	.00	.00	.00
100	PRIMA RATA ACCONTO CEDOLARE SECCA 2019						.00
101	SECONDA O UNICA RATA ACCONTO CEDOLARE SECCA 2019						.00
LIQUIDAZIONE DELLE IMPOSTE DEL CONIUGE		CREDITI				DEBITI	
	Codice Regione/ Comune	Importi non rimborsabili	Credito	di cui da utilizzare in compensazione con F24	di cui da rimborsare	Importi da non versare	Importi da trattenere/versare
111	IRPEF	.00	.00	.00	.00	.00	.00
112	ADDIZIONALE REGIONALE IRPEF		.00	.00	.00	.00	.00
113	ADDIZIONALE COMUNALE IRPEF		.00	.00	.00	.00	.00
114	PRIMA RATA ACCONTO IRPEF 2019						.00
115	SECONDA O UNICA RATA ACCONTO IRPEF 2019						.00
116	ACCONTO 20% REDDITI TASSAZIONE SEPARATA					.00	.00
117	ACCONTO ADDIZIONALE COMUNALE 2019						.00
118	IMPOSTA SOSTITUTIVA PREMI DI RISULTATO E WELFARE AZIENDALE					.00	.00
119	CEDOLARE SECCA LOCAZIONI		.00	.00	.00	.00	.00
120	PRIMA RATA ACCONTO CEDOLARE SECCA 2019						.00
121	SECONDA O UNICA RATA ACCONTO CEDOLARE SECCA 2019						.00

51487/0009276

C03SLC91DC2B594D

C03SLC91DC2B594D

SEEK & PARTNERS SpA - Via Jacopo Lusitino, 1 - PORDENONE - CONFORME AL PROVVEDIMENTO AGENZIA DELLE ENTRATE DEL 15/01/2019 E SUCCESSIVE MODIFICHE

51183/0065276

ALTRI DATI		DICHIARANTE	CONIUGE				
130	Residuo credito d'imposta per erogazione cultura	.00	.00				
131	Residuo credito d'imposta per il recupero della somma esposta da utilizzare in compensazione	.00	.00				
132	Residuo credito d'imposta per l'incremento dell'occupazione da utilizzare in compensazione	.00	.00				
133	Residuo credito d'imposta con l'abbinamento regionale - Santa Abruzzo	.00	.00				
134	Residuo credito d'imposta regionale anticipazioni tendenziale	.00	.00				
135	Residuo credito d'imposta con i nodatori	.00	.00				
136	Totale spese sostenute da chi è nella presente dichiarazione (figli E1, E2 e E3)	.00	.00				
137	Reddito riferibile per organizzazioni Formez (per imprenditori e collaboratori sociali esclusi)	10.987.00	.00				
138	ACCONTO IRPEF 2019	Rata rata pressante	.00				
139	CASI PARTICOLARI	Imposta sulla cedolare e l'abitato	.00				
141	ACCONTO 2019 COMPENSATI	Rata rata congruo IRPEF	.00				
142	INTERESSI E INERENTI	Acconto addizionale comunale	.00				
143	NEL MOD. 210/2019	Rata rata congruo cedolare e l'abitato	.00				
145	Credito per imposta pagata all'estero	ANNO	Totale credito utilizzato	Stato	Credito utilizzato	Stato	Credito utilizzato
		DICHIARANTE		.00		.00	
146		CONIUGE DICHIARANTE		.00		.00	
147	Reddito fondi non immobiliari			.00		.00	
148	Reddito abitazione propria e pertinenza (esogena a IML)			.00		.00	
149	Residuo deduzione spese e reddito			.00		.00	
150	Residuo erogazioni sociali			.00		.00	
151	Residuo credito d'imposta per negoziazione arbitraria			.00		.00	
152	Residuo credito d'imposta per negoziazione arbitraria			.00		.00	
153	Residuo erogazioni sociali ONLUS, OV e APS			.00		.00	
160	Credito d'imposta per erogazione cultura	DICHIARANTE	Rata 2017	.00	Rata 2018	.00	
		CONIUGE DICHIARANTE	Rata 2017	.00	Rata 2018	.00	

RISULTATO DELLA LIQUIDAZIONE

MOD 730 ORDINARIO - IMPORTI DA TRATTENERE O DA RIMBORSARE			
	RECHIESTA DI RATEIZZAZIONE DEI VERSAMENTI DI SALDO E DEGLI INTERESSI ACCONTATI	24 e	
161	IMPORTO CHE SARA' TRATTENUTO DAL DATORE DI LAVORO O DALL'ENTE PENSIONISTICO IN BUSTA PAGA Saldo e primo acconto nel mese di luglio (pagato/settimane per i pensionati). Secondo acconto nel mese di novembre. Nel caso di richiesta di rateizzazione, il saldo ed il primo acconto saranno ripartiti in base al numero di rate richieste.		.00
162	IMPORTO DA VERSARE CON IL MOD. F24 (dipendenti senza scatto). Saldo e primo acconto nel mese di luglio. Secondo acconto nel mese di novembre. Per il dettaglio della busta da versare vedere il rigo da 231 a 245.		.00
			CREDITO
163	IMPORTO CHE SARA' RIMBORSATO DAL DATORE DI LAVORO O DALL'ENTE PENSIONISTICO IN BUSTA PAGA (nel mese di luglio) (pagato/settimane per i pensionati)		885.00
164	IMPORTO CHE SARA' RIMBORSATO DALL'AGENZIA DELLE ENTRATE (dipendenti senza scatto)		.00

MOD 730 INTEGRATIVO - IMPORTI DA RIMBORSARE					
	CONIUGE Regione/Comune	RIMBORSO DICHIARANTE	CONIUGE Regione/Comune	RIMBORSO CONIUGE	TOTALE
171	IRPEF	.00		.00	.00
172	ADDITIONAL REGIONAL IRPEF	.00		.00	.00
173	ADDITIONALE COMUNALE IRPEF	.00		.00	.00
174	ACCONTO 20% REDDITI TAUSAGIOLI SEPARATA	.00		.00	.00
175	IMPOSTA SOSTITUTIVA PREMI DI RISULTATO	.00		.00	.00
176	CESSIONI SFIDA LOCAZIONI	.00		.00	.00
178	IMPORTO CHE SARA' RIMBORSATO DAL DATORE DI LAVORO O DALL'ENTE PENSIONISTICO IN BUSTA PAGA				.00
179	IMPORTO CHE SARA' RIMBORSATO DALL'AGENZIA DELLE ENTRATE (dipendenti senza scatto)				.00

CRISTOC916285940

COMUNO AVERLARA

DATI PER LA COMPILAZIONE DEL MODELLO F24

CREDITI DA UTILIZZARE IN COMPENSAZIONE MOD F24		CODICE TRIBUTO	ANNO DI RIFORMAZIONE	CODICE REGIONE/COMUNE	CREDITO (DA QUADRO I)	5 DIPENDENTI SENZA SOSTITUTO (credito non superiore a 12 euro)
DICHIARANTE	191	IRPEF	4001	2018	.00	.00
	192	ADDEZIONALE REGIONALE IRPEF	3801	2018	.00	.00
	193	ADDEZIONALE COMUNALE IRPEF	3844	2018	.00	.00
	194	CEDOLARE SECCA LOCAZIONI	1842	2018	.00	.00
	195	SOLO MOD. 730 ACCONTO 20% TASSAZIONE SEPARATA	4200	2018	.00	.00
	196	INTEGRATIVO IMPOSTA SOSTITUTIVA PREMI DI RISULTATO	1816	2018	.00	.00
	198	TOTALE			.00	.00
CREDITI DA UTILIZZARE IN COMPENSAZIONE MOD F24		CODICE TRIBUTO	ANNO DI RIFORMAZIONE	CODICE REGIONE/COMUNE	CREDITO (DA QUADRO I)	5 DIPENDENTI SENZA SOSTITUTO (credito non superiore a 12 euro)
CONIUGE	211	IRPEF	4001	2018	.00	.00
	212	ADDEZIONALE REGIONALE IRPEF	3801	2018	.00	.00
	213	ADDEZIONALE COMUNALE IRPEF	3844	2018	.00	.00
	214	CEDOLARE SECCA LOCAZIONI	1842	2018	.00	.00
	215	SOLO MOD. 730 ACCONTO 20% TASSAZIONE SEPARATA	4200	2018	.00	.00
	216	INTEGRATIVO IMPOSTA SOSTITUTIVA PREMI DI RISULTATO	1816	2018	.00	.00
	218	TOTALE			.00	.00

IMPORTI DA VERSARE MOD F24 (730 DIPENDENTI SENZA SOSTITUTO)

IMPORTI DA VERSARE - GIUGNO		CODICE TRIBUTO	ANNO DI RIFORMAZIONE	CODICE REGIONE/COMUNE	IMPORTO DA VERSARE
231	IRPEF	4001	2018		.00
232	ADDEZIONALE REGIONALE IRPEF	3801	2018		.00
233	ADDEZIONALE COMUNALE IRPEF	3844	2018		.00
234	PRIMA RATA ACCONTO IRPEF 2019	4033	2019		.00
235	ACCONTO 20% TASSAZIONE SEPARATA	4200	2018		.00
236	ACCONTO ADDIZIONALE COMUNALE 2019	3843	2019		.00
237	IMPOSTA SOSTITUTIVA PREMI DI RISULTATO	1816	2018		.00
238	CEDOLARE SECCA LOCAZIONI	1842	2018		.00
239	PRIMA RATA ACCONTO CEDOLARE SECCA 2019	1840	2019		.00
241	Importi relativi al coniuge con domicilio diverso dal dichiarante	ADDEZIONALE REGIONALE IRPEF	3801	2018	.00
242	ADDEZIONALE COMUNALE IRPEF	3844	2018		.00
243	ACCONTO ADDIZIONALE COMUNALE 2019	3843	2019		.00
IMPORTI DA VERSARE - NOVEMBRE					
244	SECONDA O UNICA RATA ACCONTO IRPEF 2019	4034	2019		.00
245	SECONDA O UNICA RATA ACCONTO CEDOLARE SECCA 2019	1841	2019		.00

MESSAGGI

-----DICHIARANTE-----
 M01 - È STATA EFFETTUATA LA SCELTA PER LA DESTINAZIONE DELL'8 X 1000 DELL'IRPEF.
 M05 - È STATA EFFETTUATA LA SCELTA PER LA DESTINAZIONE DEL 5 X 1000 DELL'IRPEF.
 M12 - NON È STATA EFFETTUATA LA SCELTA PER LA DESTINAZIONE DEL 2 X 1000 DELL'IRPEF.
 -----SEGUITO-----

FIRMA DEL DATORE DI LAVORO O DEL RAPPRESENTANTE DELL'ENTE EROGANTE O DEL RESPONSABILE DELL'ASSISTENZA FISCALE DEL C.A.F. O DEL PROFESSIONISTA AMBITATO

Firma Elettronica: DEGAN GIANLUIGI