p_at.p_at.REGISTRO UFFICIALE.I.0009903.08-06-2020.h.17:46

Monitoraggio faunistico (avifauna ed erpetofauna)- Valle Randalo - frazione Calcini, nord di Valenzani, nel Comune di Castagnole Monferrato (progetto di realizzazione dell' impianto sportivo motoristico fuoristrada nel comune di Castagnole Monferrato)

Rilievo del 2 giugno 2020

Dott. Nat. Ivan Di Già (Naturalista, faunista)
via Latina 126
10093 Collegno (TO)
tel. 0114080551 cell. 333 4645127
e- mail: ivandi73@hotmail.com
www.faunavegetazioneconsulenze.it

Stralcio ortofoto punti d'ascolto/osservazione avifauna e transetto rilievo erpetofauna

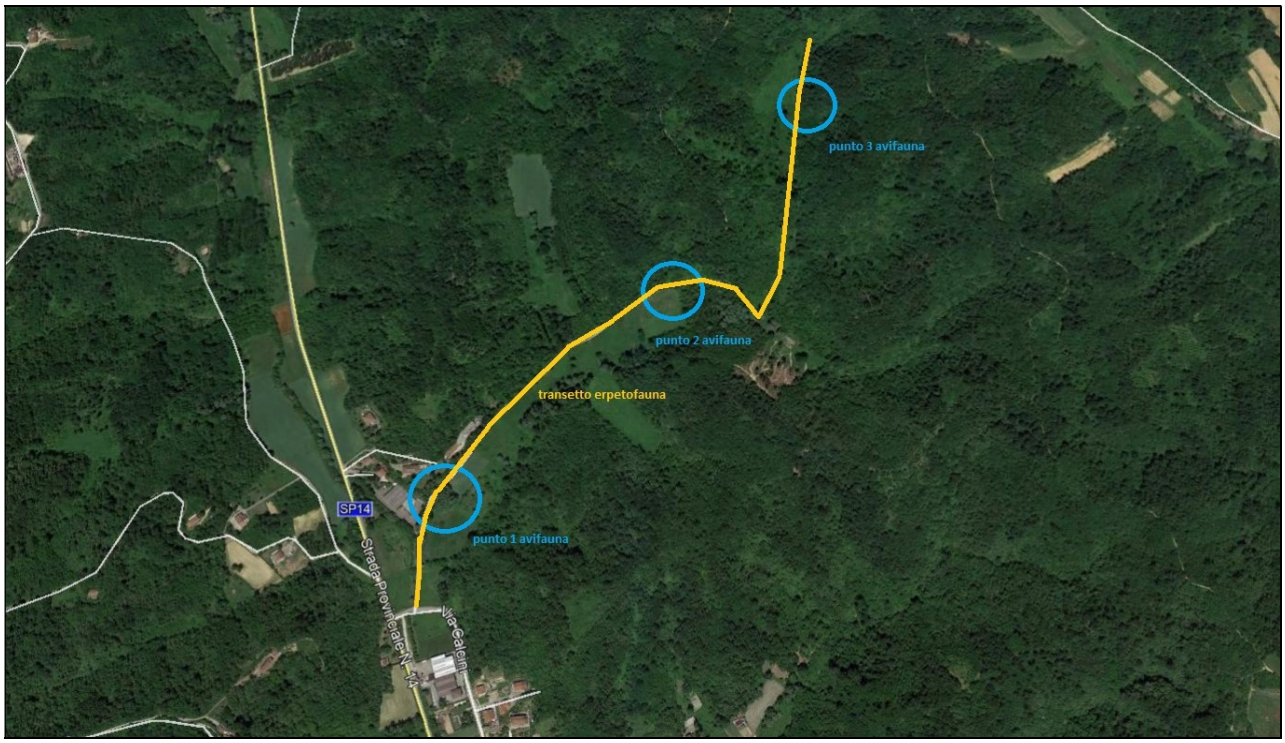

UCCELLI

DATA		2 giugno 2020
Punto d'ascolto/osservazione		punto 1
Meteo		sereno, T=20-22°C
UTM X		444460
UTM Y		4975564
nome scientifico	**nome comune**	**N° o stima individui**
Colinus virginianus	colino della Virginia	1
Cuculus canorus	cuculo	1
Columba palumbus	colombaccio	6
Merops apiaster	gruccione	2
Oriolus oriolus	rigogolo	1
Parus major	cinciallegra	2
Periparus ater	cincia mora	3
Sturnus vulgaris	storno	3
Sylvia atricapilla	capinera	>5
Hippolais polyglotta	canapino	1
Corvus corone cornix	cornacchia grigia	3
Pica pica	gazza	3
Erithacus rubecula	pettirosso	3
Muscicapa striata	pigliamosche	1
Turdus merula	merlo	>5
Luscinia megarhynchos	usignolo	1
Phoenicurus ochruros	codirosso spazzacamino	1
Fringilla coelebs	fringuello	>5

DATA		2 giugno 2020
Punto d'ascolto/osservazione		Punto 2
Meteo		sereno, T=21-22°C
UTM X		444813
UTM Y		4975958
nome scientifico	**nome comune**	**N° o stima individui**
Pernis apivorus	falco pecchiaiolo	1
Dendrocopos major	picchio rosso maggiore	1
Cuculus canorus	cuculo	1
Colinus virginianus	colino della Virginia	2
Columba palumbus	colombaccio	4
Parus major	cinciallegra	2
Cyanistes caeruleus	cinciarella	2
Poecile palustris	cincia bigia	2
Aegithalos caudatus	codibugnolo	2
Corvus corone cornix	cornacchia grigia	2
Garrulus glandarius	ghiandaia	4
Sylvia atricapilla	capinera	>10
Erithacus rubecula	pettirosso	>5
Turdus philomelos	tordo bottaccio	1
Turdus merula	merlo	>5
Troglodytes troglodytes	scricciolo	1
Fringilla coelebs	fringuello	>5

DATA		2 giugno 2020
Punto d'ascolto/osservazione		Punto 3
Meteo		sereno, T=23-24°C
UTM X		445052
UTM Y		4976209
nome scientifico	**nome comune**	**N° o stima individui**
Buteo buteo	poiana	1
Dendrocopos major	picchio rosso maggiore	1
Columba palumbus	colombaccio	2
Colinus virginianus	colino della Virginia	1
Sylvia atricapilla	capinera	>5
Parus major	cinciallegra	2
Cyanistes caeruleus	cinciarella	1
Poecile palustris	cincia bigia	1
Garrulus glandarius	ghiandaia	5
Turdus merula	merlo	>5
Erithacus rubecula	pettirosso	>5
Turdus merula	merlo	>5
Phoenicurus phoenicurus	codirosso	2

ANFIBI e RETTILI

DATA		2 giugno 2020
transetto rilievo		Transetto per monitoraggio dall'erpetofauna
Meteo		Sereno, T=20-24°C
UTM X (inizio)		444451
UTM Y (inizio)		4975414
UTM X (fine)		445053
UTM Y (fine)		4976300
ANFIBI		
nome scientifico	**nome comune**	**N° o stima individui**
Pelophylax esculentus kl.lessonae	rana verde	>5
RETTILI		
nome scientifico	**nome comune**	**N° o stima individui**
Podarcis muralis	lucertola muraiola	>10

SEGNALAZIONI ALTRI TAXA

DATA		2 giugno 2020
transetto rilievo		Transetto per monitoraggio dall'erpetofauna
Meteo		Sereno, T=20-24°C
UTM X (inizio)		444451
UTM Y (inizio)		4975414
UTM X (fine)		445053
UTM Y (fine)		4976300
LEPIDOTTERI		
nome scientifico	**nome comune**	**N° o stima individui**
Pieris napi	pieride del biancospino	>5
Pieris rapae	cavolaia minore	>5
Maniola iurtina	iurtina	>10
Brenthis daphne	dafne	>10
Limenitis camilla	camilla	1
Vanessa atalanta	vanessa atalanta	3
Coenonympha pamphilus	pamfilo	1
Thymelicus sylvestris	atteone lineato	1
MAMMIFERI		
nome scientifico	**nome comune**	**N° o stima individui**
Capreolus capreolus	capriolo	2 individui in richiamo al bramito