p_at.p_at.REGISTRO UFFICIALE.I.0011686.02-07-2020.h.10:02

Monitoraggio faunistico (avifauna ed erpetofauna)- Valle Randalo - frazione Calcini, nord di Valenzani, nel Comune di Castagnole Monferrato (progetto di realizzazione dell' impianto sportivo motoristico fuoristrada nel comune di Castagnole Monferrato)

Rilievo del 1 luglio 2020

Dott. Nat. Ivan Di Già (Naturalista, faunista)
via Latina 126
10093 Collegno (TO)
tel. 0114080551 cell. 333 4645127
e- mail: ivandi73@hotmail.com
www.faunavegetazioneconsulenze.it

Stralcio ortofoto punti d'ascolto/osservazione avifauna e transetto rilievo erpetofauna

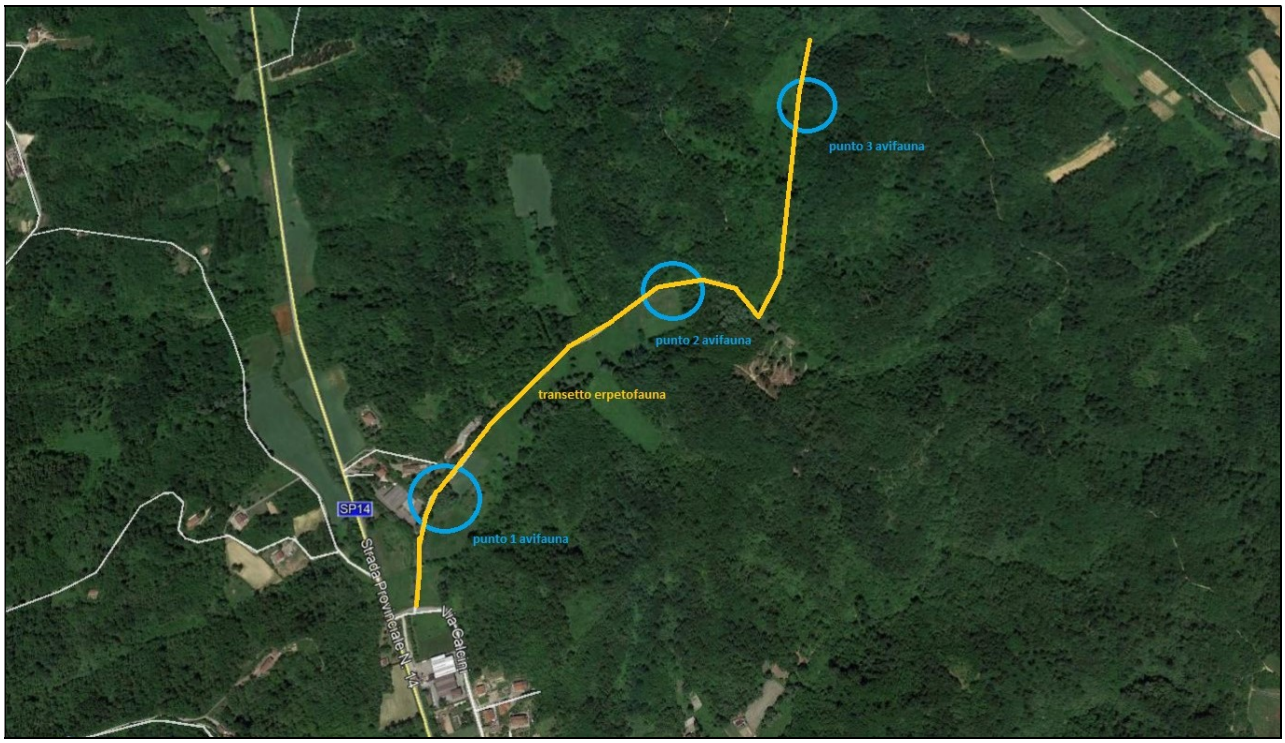

UCCELLI

DATA		1 luglio 2020
Punto d'ascolto/osservazione		punto 1
Meteo		sereno, T=24-25°C
UTM X		444460
UTM Y		4975564
nome scientifico	**nome comune**	**N° o stima individui**
Picus viridis	picchio verde	1
Colinus virginianus	colino della Virginia	1
Columba palumbus	colombaccio	2
Parus major	cinciallegra	2
Cyanistes caeruleus	cinciarella	1
Aegithalos caudatus	codibugnolo	2
Sylvia atricapilla	capinera	>5
Corvus corone cornix	cornacchia grigia	1
Motacilla alba	ballerina bianca	1
Phoenicurus phoenicurus	codirosso	1
Erithacus rubecula	pettirosso	3
Turdus merula	merlo	>5
Fringilla coelebs	fringuello	>5

DATA		1 luglio 2020
Punto d'ascolto/osservazione		Punto 2
Meteo		sereno, T=26-27°C
UTM X		444813
UTM Y		4975958
nome scientifico	**nome comune**	**N° o stima individui**
Dendrocopos major	picchio rosso maggiore	1
Picus viridis	picchio verde	1
Sitta europaea	picchio muratore	1
Colinus virginianus	colino della Virginia	2
Columba palumbus	colombaccio	4
Parus major	cinciallegra	2
Cyanistes caeruleus	cinciarella	2
Aegithalos caudatus	codibugnolo	2
Corvus corone cornix	cornacchia grigia	2
Sylvia atricapilla	capinera	>5
Erithacus rubecula	pettirosso	2
Turdus merula	merlo	>5
Fringilla coelebs	fringuello	>5

DATA		1 luglio 2020
Punto d'ascolto/osservazione		Punto 3
Meteo		sereno, T=27-28°C
UTM X		445052
UTM Y		4976209
nome scientifico	**nome comune**	**N° o stima individui**
Dendrocopos major	picchio rosso maggiore	1
Picus viridis	picchio verde	1
Columba palumbus	colombaccio	2
Sylvia atricapilla	capinera	>5
Parus major	cinciallegra	2
Cyanistes caeruleus	cinciarella	1
Aegithalos caudatus	codibugnolo	2
Turdus merula	merlo	>5
Erithacus rubecula	pettirosso	>5
Fringilla coelebs	fringuello	>5

ANFIBI e RETTILI

DATA		1 luglio 2020
transetto rilievo		Transetto per monitoraggio dall'erpetofauna
Meteo		Sereno, T=27-28°C
UTM X (inizio)		444451
UTM Y (inizio)		4975414
UTM X (fine)		445053
UTM Y (fine)		4976300
RETTILI		
nome scientifico	**nome comune**	**N° o stima individui**
Lacerta bilineata	ramarro	2
Podarcis muralis	lucertola muraiola	>10

SEGNALAZIONI ALTRI TAXA

DATA		1 luglio 2020
transetto rilievo		Transetto per monitoraggio dall'erpetofauna
Meteo		Sereno, T=27-28°C
UTM X (inizio)		444451
UTM Y (inizio)		4975414
UTM X (fine)		445053
UTM Y (fine)		4976300
LEPIDOTTERI		
nome scientifico	**nome comune**	**N° o stima individui**
Pieris brassicae	cavolaia maggiore	>5
Pieris rapae	cavolaia minore	>5
Lycaena phlaeas	flea	1
Celastrina argiolus	Piccolo argus	1
Apatura ilia	ilia	1
Brenthis daphne	dafne	2
Melanargia galathea	galatea	3
Vanessa atalanta	vanessa atalanta	3
Polygonia c-album	vanessa c-bianco	1
Amata phegea	fegea	>10
ODONATI		
nome scientifico	**nome comune**	**N° o stima individui**
Platycnemis pennipes	zampalarga comune	1
MAMMIFERI		
nome scientifico	**nome comune**	**N° o stima individui**
Capreolus capreolus	capriolo	1